香港聖公會聖雅各堂
ST. JAMES' CHURCH, HKSKH
堂刊 第四十八期

主曆二零二六年十一月八日　　聖靈降臨期第廿四主日(綠)

教區事工主題：裝備門徒 共建教會

宣召

你們要警醒，因為不知道你們的主哪一天來到。(太 24:42)

祝文

上帝啊，祢當受頌揚的聖子來到世界，為要除滅魔鬼的工作，並使我們成為祢的兒女，承受永生：我們既然有此盼望，求祢使我們能效法聖子，清潔自守，如此，到了聖子大有權柄、大有榮耀再臨的時候，我們在祂永恆和榮耀國度中，就能與祂相像；聖子和聖父、聖靈，在永恆和榮耀的國度裏，惟一上帝，一同永生，一同掌權，永世無盡。阿們。

本主日(聖餐第二式)輪值	下主日(聖餐第二式)輪值
主禮；何潔瑩牧師	主禮及講道；何潔瑩牧師
施餐員及講道：鍾智雅先生	施餐員：張文憲先生
代禱：張文憲先生	代禱：許子頴女士
司琴、司笛：許子頴女士、唐樂昇小朋友	司琴：鄧華釧先生
侍從：A 關頌茵小姐 B 袁德璋女士	侍從：A 葉澍佳先生 B 關頌茵小姐
C 盧翠蘭小姐 D 盧錦釗先生	C 文陳偉心女士 D 李玉鳳小姐
招待及獻捐(組長)：鍾淑芬小姐	招待及獻捐(組長)：蕭余佩嫻女士
岑江泉先生、胡浩勳先生、	李廖見平女士、單何淑珊博士、
阮梁潔英女士、蕭劉瑞瓊女士	蔡魏少貞女士、何炳基先生
財政值日：林明哲先生、阮群小姐	財政值日：林明哲先生、張麗華女士
插花：梁家欣女士、蘇麗珊女士	插花：蘇麗珊女士
音響：張子進先生、楊卓賢先生	音響：張子進先生、王健松先生

為對上帝尊崇；崇拜期間，手提電話請保持靜音及切勿飲食

教省主教長：陳謳明大主教　香港島教區主教：謝子和主教　主任牧師：何潔瑩牧師
牧區防護主任：單何淑珊博士　幹事(事工發展)：鍾智雅先生　幹事(關懷探訪)：張鴻希小姐
幹事(物業管理)：蕭啟明先生　幹事(行政事務)：林明哲先生　職員：鄧小芳女士、區淑儀女士

25721856　93115022　28389870
香港灣仔堅尼地道 112 號　stjamesc.dhk@hkskh.org　崇拜重溫

聖餐崇拜（第二式）禮儀

召聚	進堂	詩：	普頌 49 同頌主名歌	眾立
	宣召	召：	司禮 (堂刊封面)	眾立
	請安	安：	第 1 頁	眾立
	求潔心禱	文：	第 1 頁	眾立
	榮歸主	頌：	第 2 頁	眾立
	本主日祝	文：	主禮 (堂刊封面)	眾立
宣揚聖言	舊約經	課：	阿摩司書 5:18-24 (舊約 1372 頁) 劉文亮先生	眾坐
	詩篇	篇：	詩篇 70 (堂刊第 3 頁)	眾立
	書信經	課：	帖撒羅尼迦前書 4:13-18(新約 315 頁) 余妙嬋女士	眾坐
	升階	詩：	普頌 383 耶穌呼召歌	眾立
	福音經	課：	馬太福音 25:1-13(新約 42 頁)	眾立
	講道	道：	鍾智雅先生	眾坐
	尼吉亞信	經：	第 7 頁	眾立
悔罪	代禱	禱：	張文憲先生(第 41 頁、堂刊第 4 頁)	眾跪
	悔罪及赦罪	罪：	第 8-9 頁	眾跪
	平安	禮：	第 9 頁	眾立
感恩祝謝	奉獻	禮：	第 10 頁	眾立
	奉獻	詩：	普頌 369 醒而禱歌 紅袋：主日奉獻 藍袋：修葺奉獻	眾立
	獻禮	頌：	第 10 頁	眾立
	大祝謝	文：	（乙）第 15 頁	眾立
	三聖哉	頌：	第 15 頁	眾立
	主禱	文：	第 30 頁	眾跪
	擘餅、羔羊頌及邀請詞		第 31-33 頁	眾跪
	虔領聖餐		普頌 240 向主獻心歌	眾坐
差遣	領餐後感謝	文：	第 34 頁	眾跪
	祝福	福：	主禮；七疊阿們 678	眾跪
	宣佈	佈：	何潔瑩牧師	眾坐
	差遣	遣：	第 35 頁	眾立
	退堂	詩：	普頌 227 頌揚基督耶穌歌	眾立

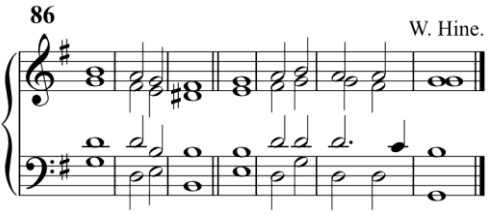

3- | 21 | 7- ‖ 1- | 23 | 22 | 1-

1 上帝啊，求你快快/搭救/我！
耶和華啊，求你/速速/幫助/我！
2 願那些尋索我命的，抱/愧蒙/羞；
願那些喜悅我/遭害．的，/退後/受辱。
3 願那些對我說「啊哈、/啊哈」/的，
因/羞愧/退/後。
4 願所有尋求你的，因你/歡喜/快樂；
願那些喜愛你救恩的，常說：/「當尊/上帝/為大！」
5 但我是困苦貧窮的；上帝啊，求你速速到我/這裏/來！
你是幫助我的，搭救我的；耶和華啊，/求你/不要/耽延！

但願榮/耀歸/於^聖/父、聖/子、聖/靈；
始初如此，現今如此，後來/亦如/此，　永/無窮/盡。阿/們。

【感恩及代禱事項】

《你們要先求祂的國和祂的義，這些東西都要加給你們了。(太:6:33)》

為世界和平禱告。慈愛的上帝，求祢幫助在戰爭中喪失家園的災民，讓他們在絕望中得盼望，在困難中得幫助；也求祢親手醫治傷者和接收離世者的靈魂。特別為結束俄羅斯和烏克蘭的長久戰爭，以及正在伊朗和中東地區發生的戰亂而禱告。求祢的靈降臨到各地的領袖心中，指引他們治理國家，愛護人民；並且實行和平和尊重其他國家的政策。

為香港禱告。全能全知的上帝，求祢帶領香港找出適合的發展方向，在世界中發光發熱；並賜智慧和愛心給特區政府的官員，使他們有效管理這個地方。求主幫助在生活上遇到困難的市民，尤其是低下階層和宏福苑的居民，還有心裡感到徬徨和沮喪的人，讓他們得到祢的祝福和鼓勵，生命得以重燃希望。

為聖士提反堂禱告。為在西環的聖士提反堂及該堂葉錦輝法政牧師、梁麗娥牧師及勞漢賢牧師代禱；為該堂的全體教友的靈命更新及事奉心志代禱；為聖士提反堂的福傳及關懷牧養工作；為牧區內的聖公會學校及社服單位的事奉代禱；為西南聯區的使命及服務代禱。

為我們的聖雅各堂禱告。感謝主耶穌白白為我們犧牲，給了我們不配得的救贖與無盡的恩典，求主看顧牧者和同工，賜他們智慧、能力、健康和力量，並祝福他們的家庭，使他們每天喜樂地事奉祢，榮耀祢。也為本堂眾兄姊禱告，求主賜我們有渴慕主道的心，天天侍主愛人，成為基督流通的管子。

為身心靈軟弱的肢體祈禱。特別為簡安禮女士、關憲民先生、李錦輝先生、伍美嫦女士、吳詩穎小姐、鄭嘉豪先生、勞龔增纚女士、楊雪宜小姐、袁嘉麗小姐及謝家輝先生代禱，求主醫治和鼓舞他們。

牧區消息 詳情請參閱教堂報告版或掃瞄右面 QR Code

1. **【二零二七年度牧區議員選舉】**詳情請參閱教堂報告版
2. 青少年部**不收不種的飛鳥**（南生圍）、**大埔滘螢火蟲之旅**（大埔滘）戶外活動；詳情請參閱教堂報告版。
3. **【靈命日糧 12-2 月】**本年度 2026 年 12 月至 2027 年 2 月的「靈命日糧」，歡迎索取。
4. **【教友消息】**李劍彬弟兄於 10 月 21 日主懷安息，其安息禮拜已於 11 月 3 日假律敦治醫院慰寧閣舉行，請兄姊為其一生認識主的恩典代禱。
5. 主任牧師消息及同工**年假消息**，詳情請參閱教堂報告版。
6. **【聘福音事工幹事(全職)】**

教區、教省及其他消息

1. **【「靈・知・行」系列：「從自動導航到有意識地生活」(輔以有聲導航)】**香港島教區信徒培育委員
2. **【將臨期歌述崇拜及講座】**香港島教區崇拜生活委員會將於十一月二十九日舉辦將臨期歌述崇拜及講座，**詳情請參閱教堂報告版。**
3. **【婦女聯合詩班招募】**婦女聯合詩班開始進行招募，今年有幸邀請中華基督教會李景賢傳道擔任指揮，**詳情請向婦女總團本堂代表文陳偉心女士查詢。**

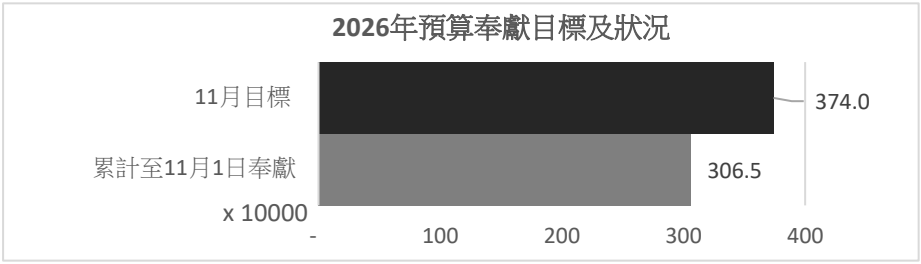

諸聖日(十月一日)

崇拜人數 158 人 (領餐 130 人)

主日獻花

江志成先生

Mr. David Leo Yeung

潘盧淑嫻闔府

盧翠蘭小姐

王健松伉儷

主日獻刊

江志成先生

探訪

十一月四日

魯潤森牧師、魯霍慧儀師母及

張鴻希小姐探訪**于文煥心女士**

本堂經費來源有賴教友熱心奉獻，凡已領受聖洗禮之弟兄姊妹，皆有按月奉獻（常月、感恩及主日捐袋）之義務。
每週崇拜可藉著獻花、獻刊表達對上帝的感恩和尊崇，亦歡迎為特別日子，如受洗紀念日、結婚或孩子出生紀念日或紀念先人等)向上帝表達感恩。

奉獻方法：

1. 支票抬頭「香港聖公會聖雅各堂」或"HKSKH St. James' Church" 交本堂辦理
2. 入帳或網上轉帳：東亞銀行（帳號：015-514-68018-525）
3. 信用卡：請掃描二維碼進入教區網上捐獻平台，選「聖雅各堂」
   *奉獻金額會扣除銀行手續費後全數轉交本堂，並由本堂發收據
4. 自動轉帳 : 奉獻者可以填妥自動轉帳表格並交回本堂辦理

＊ 入數紙或網上轉帳紀錄請電郵或交予本堂幹事林明哲先生辦理
＊ 奉獻港幣壹佰元或以上可獲稅局扣減稅項

「為要裝備聖徒，做事奉的工作，建立基督的身體，直等到我們眾人在信仰上同歸於一，認識上帝的兒子，得以長大成人，達到基督完全長成的身量。」 以弗所書 4：12-13

本周聖工一覽

活動	日期	時間	主題	主領/負責	地點
主日早餐	逢主日	8:30-9:40	晨間樂聚	/	李國寶社區禮堂
主日茶敘	逢主日	主日崇拜後	生命交流	/	李國寶社區禮堂
迎新閣	逢主日	主日崇拜後	招待新朋友	招待部	聖保羅小教堂
查經班(Zoom)	13/11	周五晚上 8:00-9:00	羅馬書	林美德 鍾智雅	Zoom
查經班(實體)	15/11	主日早上 8:45-9:30	使徒彼得	李玉鳳 李玉泉	1/F 會議室
祈禱夥伴	8/11	第二主日 崇拜後	彼此分享、 鼓勵代禱及 交托天父	伉儷部	聖堂
在職信徒讀書會	8/11	主日崇拜後	《靈心明辨》 第五課	劉文亮	1/F 詩班房
聖樂部					
練詩	11/11	周三晚上 8:00-9:30	聖樂練習	馮榮和 曾宇軒	聖堂
主日學部					
幼兒班	8/11	主日早上 10:00-11:15	挪亞與洪水	梁禮頤	2/F 家庭活動室
幼稚園班			上帝創造天地	吳雯賢 關美芝	2/F 圖書館
初小組			聰明的小管家	陳朗昇	2/F 培育室
高小組			禱告的耶穌	蕭偉儀 蔡詩聰	2/F 長者活動室
中學組			研讀聖經	張小洪 何彩懿 陳麗華	1/F 青少年活動
兒童合唱班	8/11	主日崇拜後 12:00-1:00	聲樂訓練、 合唱技巧	陳影霞 許子穎	2/F 活動室
青少年部					
青少年團契	15/11	主日崇拜後 1:00-6:00	觀鳥	葉澍佳	南生圍
傳道培育部					
禮儀生活坊	不定期	主日崇拜後	以影片形式介紹 聖公會相關禮儀	何彩懿	李國寶社區禮堂
成年部					
雅各相聚	12/11	周四下午 2:30-4:00	福群會 長者生日會	何潔瑩牧師 李德妍	福群會總部 4/F 明華堂
福音粵曲班	15/11	主日崇拜後	福音粵曲練習	李德妍 鍾笑玲	2/F 長者活動室
	13/11	周五下午 2:00-4:00	福音粵曲練習	盧德泰老師	2/F 長者活動室
長者探訪	26/11	周四下午 2:00-3:30	關懷探訪	李德妍	真光護老之家

歡迎大家隨時加入及參加！如有垂詢請與本堂幹事或負責兄姊聯絡。

牧區消息

【二零二七年度牧區議員選舉】

本堂二零二七年度之牧區議員選舉定於十一月廿二日(主日) ，分兩段時間在李國寶社區禮堂進行：1)上午九時至九時四十五分，2)散堂後至十二時。

牧區所有註冊教友，各具一人一票之投票權。根據教區規例指示，凡：聖公會教友年滿十八歲，已領洗及領堅振禮，恆常在其所屬牧

區領聖餐，及恆常向其所屬牧區繳納奉獻者為當年註冊教友，凡註冊教友均有選舉及被選的權利。財政部已發出信函與未有繳交記名奉獻的教友，請大家盡快辦妥手續，盡教友管家責任。

牧區議員的職責為：

1.定期出席牧區議會舉行的各次會議；

2.若獲選擔任各職，則必須承擔責任；

3.恆常參加崇拜及牧區之各項活動；

4.協助計劃及組織牧區各項活動；

5.支持及推動牧區議會所開展的所有活動；

6.與牧區議會其他議員共事，貫徹執行牧區議會通過的各項決議。

另為方便教友投票，今年提名委員會決議提供推薦名單。註冊教友名單及推薦名單已張貼在地下李國寶社區禮堂報告版，請參閱。

不收不種的飛鳥

名額有限，先到先得!
報名及繳費後以本堂通知和確認為準!

日期：2026年11月15日（星期日）
時間：下午 1:00 至 6：00（主日崇拜後）
費用：$100 (12歲以下需家長陪同)
(包括導師費用；另需自備交通及午餐費用)
地點：南生圍
報名：掃瞄QR Code填寫Google Form報名並了解詳情
人數：20 人

聖公會聖雅各堂
青少年團契

如有疑問可向幹事鍾智雅先生或青少年部長關小姐查詢。

大埔滘螢火蟲之旅

日期：2026年11月28日（星期六）
時間：晚上 6:30 至 8:30
費用：$200 (12歲以下需家長陪同)
(包括導師費用；另需自備交通及晚餐費用)
地點：大埔滘
報名：掃瞄QR Code填寫Google Form報名及了解詳情
人數：20人

名額有限，先到先得!
報名及繳費後以本堂通知和確認為準!

如有疑問可向幹事鍾智雅先生或青少年部長關小姐查詢。

聖公會聖雅各堂
青少年團契

小樹林自然教育
LITTLE WOODS
NATURE EDUCATION

【全堂大旅行】

全堂大旅行將於 12 月 5 日舉行，詳情請參閱海報，報名從速。

【同工年假】

鄧小芳女士(11 月 13 及 27 日、12 月 4、11 及 18 日)

林明哲先生(11 月 24-25 日)

【本堂主任牧師消息】

本堂主任牧師何潔瑩牧師於 11 月 8-11 日離港，在此期間之牧養緊急需要由聖馬利亞堂主任胡偉豪牧師署理，請兄姊先與本堂幹事聯絡。

【聘福音事工幹事(全職)】

協助策劃及推行家長福音工作，須主日值勤。具備大專及神學證書者優先。有意者請繕履歷電郵至stjamesc.dhk@hkskh.org人事小組或聯絡何潔瑩牧師。只供招聘用。

教區、教省及其他消息

香港島教區信徒培育委員

【「靈・知・行」系列：
「從自動導航到有意識地生活」文章（輔以有聲導航）】

每月推出之「靈・知・行」系列：「從自動導航到有意識地生活」之文章（輔以有聲導航）共十一篇，序篇已於上月發放，期望透過文章提升兄姊對信仰的理解，覺察在生命中有上主同行。

本月：**我真的沒有信德，還是我只是太累了？—覺察自己的耗竭**

https://dhk.hkskh.org/Highlight/TC/2274（影片）

https://dhk.hkskh.org/Highlight/TC/2275（文字版）

【將臨期歌述崇拜及講座】

誠意邀請大家出席將臨期歌述崇拜及講座，藉專題講座、崇拜的禮儀和悠揚的聖樂，一起以期待和喜悅的心，準備自己迎接基督耶穌的誕降。詳情如下：

日期：二零二六年十一月二十九日(將臨期第一主日)

1. 下午三時正 - 專題講座 (請掃瞄二維碼報名)

主題：從讀經台到講道台 - 聖道禮儀的精髓

講員：胡偉豪牧師

地點：聖保羅堂基督耶穌中心啟光小堂

2.　下午五時正 -「將臨期歌述崇拜」

司禱：梁家佐牧師　講道：葉錦輝法政牧師

聯合詩班：香港島教區詩班、聖約翰座堂中文討班、聖保羅堂詩班

指揮：曾宇軒　司琴：黃天正

地點：聖保羅堂 - 聖堂

對象：歡迎任何人士參加

查詢：香港島教區崇拜生活委員會周小姐 2526 5366

主辦單位　活動贊助　場地贊助

精神健康急救(標準)證書課程

為受情緒或精神困擾的人士提供支援以提升他們的精神健康

日期：30/10、6/11、13/11 及 20/11/2026 (逢星期五晚)

時間：晚上7:00-10:00 (共12小時)

地點：中環威靈頓街2-8號 M88二樓 樂聚威靈頓

對象：關注心理健康人士

名額：30

費用：$800 (包括課程課本及認可證書)



講者：余利安先生
生命熱線高級經理 (註冊社工)
精神健康急救證書課程認可導師

完成課程後，參加者將獲頒受國際認可的香港心理衛生會證書。

報名　了解更多

社聯伙伴基金 (CPF) 將為課程每位WOW 會員提供港幣600元資助，學員只需支付港幣200元。
請於報名前聯絡我們(Whatsapp 61830319) 索取優惠碼。

主辦單位　活動贊助　場地贊助

WELLNESS

報名　了解更多

精神健康急救(關懷青少年版)證書課程

受情緒或精神困擾的青少年提供支援以提升他們的精神健康

日期：31/10 及 1/11/2026 (星期六及日)

時間：9:30-18:00 (共14小時，13:00-14:30為午膳時間)

地點：中環威靈頓街2-8號 M88二樓 樂聚威靈頓

對象：關注心理健康人士

名額:　30

費用：$800 (包括課程課本及認可證書)

完成課程後，參加者將獲頒受國際認可的香港心理衞生會證書。



講者：余利安先生
生命熱線高級經理 (註冊社工)
精神健康急救證書課程認可導師

社聯伙伴基金 (CPF) 將為課程每位WOW 會員提供港幣600元資助，學員只需支付港幣200元。
請於報名前聯絡我們(Whatsapp 61830319) 索取優惠碼。